

## TeamWork - Colaboração e partilha

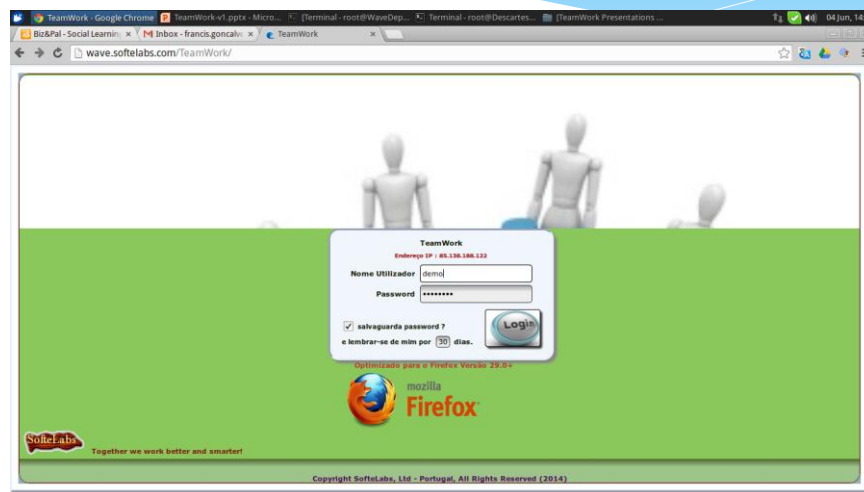

## Apresentação SofteLabs (2014)



Contactos: [fgoncalves@softelabs.com](mailto:fgoncalves@softelabs.com) ou Telemóvel : (351) 962-302-583

# Informação Corporativa

A EMPRESA



O TeamWorks é um projecto colaborativo dedicado ao desenvolvimento de soluções de sistema de informação baseadas em tecnologias abertas (open-source) e orientadas à colaboração e partilha da informação. A informação escondida já não é nos dias de hoje, como no passado, fonte de poder e o 'segredo a alma dos negócios..' como no tempo dos nossos avós! Antes pelo contrário o poder está na partilha e na colaboração de informação e conhecimento entre pares. A informação para ser efectiva e decisiva na sua organização deverá fluir e influir, ao invés de cativa e na rota da obsolescencia.

Esta é a ideia por detrás de todos os nossos produtos e soluções em sistemas de informação, tal como a convicção que os sistemas abertos (open-source) e a partilha da informação, são condições únicas que podem alicerçar a inovação na sua empresa e no mundo inteiro.

A alternativa é mais que nunca : 'innovate or die! '

# A Solução TeamWorks



## O que é o TeamWorks ?

- É uma solução de software orientada a serviços Web, que assegura a captura e a gestão de dados em tempo-real, para projectos que têm uma abrangência geográfica distribuída e com recursos (colaboradores e materiais), que necessitam ser monitorados pro-activamente.



- Recolha dos dados e imagens (fotos) que são o resultado das acções e actividades das suas equipas de trabalho no campo, e normalmente distribuídas por múltiplos pontos geográficos. A informação é recolhida em tempo-real e disponível para a gestão da sua empresa poder tomar decisões mais rápidas e em face de informação actualizada ao momento, agilizando a tomada de decisões e as acções no terreno, permitindo proactivamente gerir os seus projectos com eficácia, qualidade e rigor.
- Gestão, controle e monitorização de todos os trabalhos de campo, geograficamente distribuídos, em tempo real e em face dos objectivos estabelecidos, que são actualizados a cada momento. Desta forma assegurará o cumprimento das metas estabelecidas e poderá disponibilizar informação em tempo real aos seus Clientes, sobre os processos em execução e o seu estado geral. Assim sem esforço nem necessidade de qualquer tipo de processos burocráticos, agilizará a gestão de materiais e colaboradores, assegurando que cada projecto é terminado visando a total satisfação do seus Clientes.

# A Solução TeamWorks

## COMO FUNCIONA ?



- Uma solução de software em Tempo-Real

### Colaboradores de campo



Os colaboradores no terreno actualizam formulário Web através de um PC, Tablet ou telemóvel, dispondo de Internet.

### O Gestor

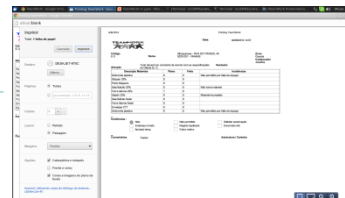
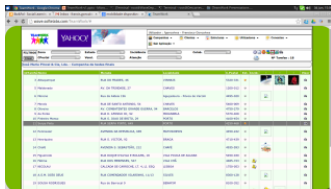

O gestor acede a toda a informação e consulta os relatórios, os quais lhe permitirão tomar as suas decisões mais atempadamente e em função de elementos concretos do terreno, actualizados ao momento.

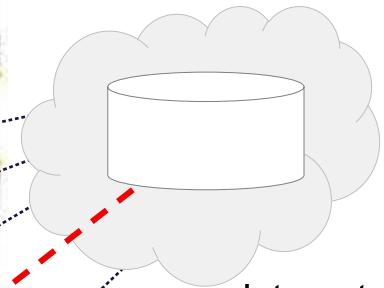

Internet  
/  
Intranet

# TeamWorks: Gestão de Actividades

**Consolidação das actividades** – Unifica em um único sistema de informação todos os detalhes dos projectos, que possam estar relacionados com equipas de vendas, marketing, instaladores, etc, dando acesso a todos os colaboradores, respectivos clientes e equipas de gestão, às campanhas / projectos e suas tarefas, bem como lhes permitindo a actualização em tempo real de alterações em função do decorrer de cada uma das tarefas, registando-se os estados, anomalias, objecções, etc.

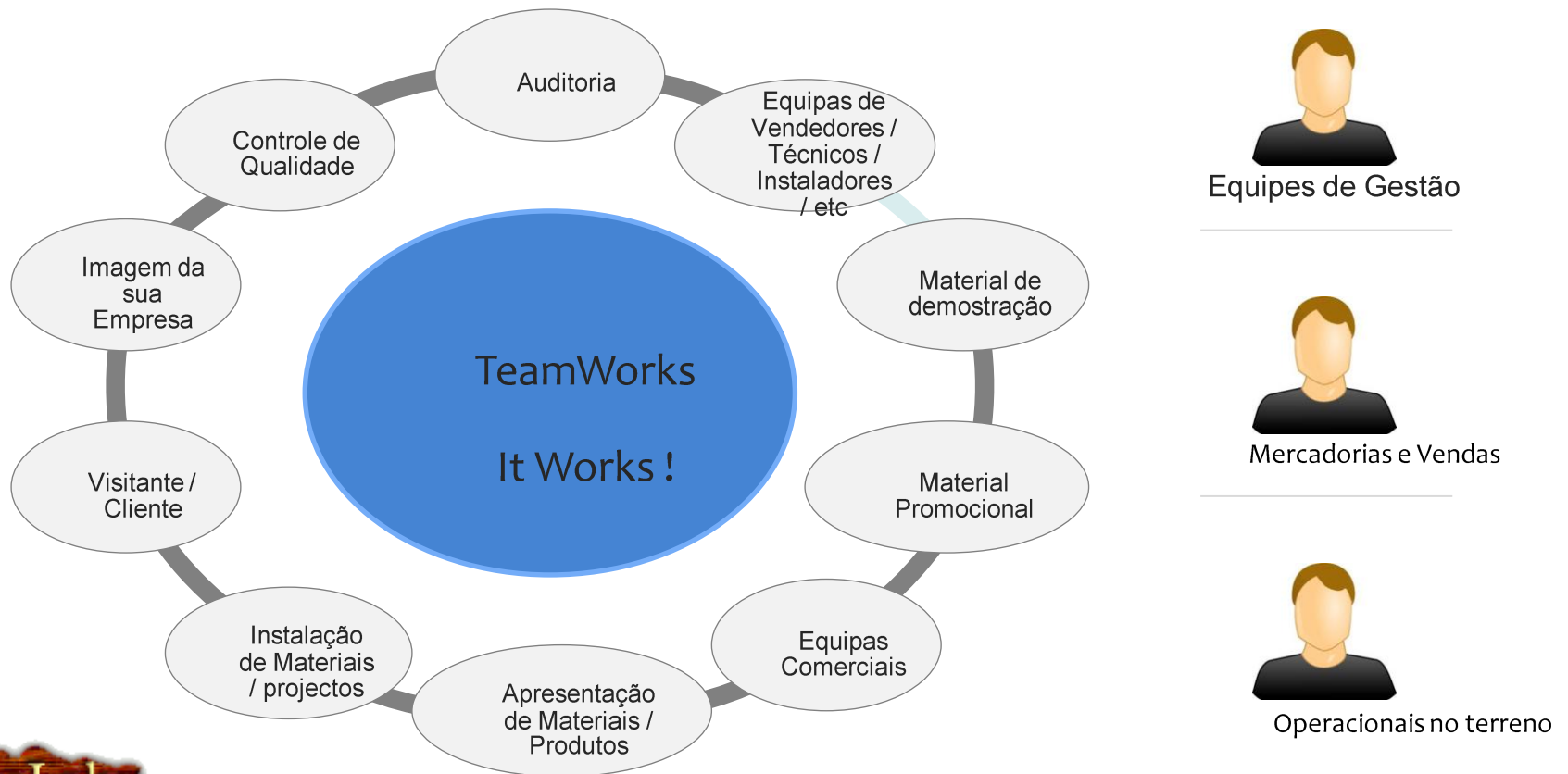

# TeamWorks – Detalhes das tarefas



- Gestão das Actividades / Tarefas

- Monitorização em tempo real sobre o estado das tarefas / actividades de cada campanha / projecto.
- Controle do [inventário de productos, materiais](#), merchandising, etc..por cada actividade
- Verifique a correcta adequação de espaços e o aspecto final de como a instalação ficou concluída (fotos).
- Audite o perfil e a eficácia das suas equipas de colaboradores no terreno.

The screenshot shows the TeamWorks web application interface. The top navigation bar includes links for 'Campanhas', 'Clientes', 'Estruturas', 'Utilizadores', and 'Conexões'. The main content area displays details for a campaign named 'Maria Antonieta Caramelo - campanha de mudança logotipo empresas do grupo pincel & cia'. It includes fields for 'Nome', 'Morada', 'Cód. Postal', 'Localidade', 'Zona', 'Colaborador', 'Estado', 'Data', 'Incidência', and 'Comentários'. A table shows the status of various materials, with columns for 'Materiais', 'Quant.', 'Plano', 'Feito', and 'Incidências'. A 'Zoom' section shows a large image of a yin-yang logo. A 'Pergunta' section shows a list of questions and answers.

Materiais	Quant.	Plano	Feito	Incidências
Microperfurado Lactacyd P0007	0	0	0	
Gondola Lactacyd P0046	0	0	0	
Balcão Lactacyd P0061	0	0	0	
Duratron Lactacyd P0003	0	0	0	
Linear Lactacyd P0021	0	0	0	
Topo de Gondola Lactacyd P0023	0	0	0	Não autorizado
Montral Nailer P0007	0	0	0	
Balcão Menopace P0061	0	0	0	
Montra Menopace P0007	0	0	0	Não havia material
Gondola Menopace P0046	0	0	0	
PVC Cartazete Menopace P0034	0	0	0	
Montra Cellulase P0007	0	0	0	
Montra Caladryl P0007	0	0	0	
Montra CB12 P0007	0	0	0	Material incompleto
Montra Paradox P0007	0	0	0	
Montra Flexital P0007	0	0	0	

Zona					Estado Pendente				
Colaborador Josefina					Data 09/05/2014				
Incidência Não									
Comentários 1.0									
Materiais					Quant.	Plano	Feito	Incidências	
Microperfurado Lactacyd P0007					0	0	0		
Gondola Lactacyd P0046					0	0	0		
Balcão Lactacyd P0061					0	0	0		
Duratron Lactacyd P0003					0	0	0		
Linear Lactacyd P0021					0	0	0		
Topo de Gondola Lactacyd P0023					0	0	0	Não autorizado	
Montral Nailer P0007					0	0	0		
Balcão Menopace P0061					0	0	0		
Montra Menopace P0007					0	0	0	Não havia material	
Gondola Menopace P0046					0	0	0		
PVC Cartazete Menopace P0034					0	0	0		
Montra Cellulase P0007					0	0	0		
Montra Caladryl P0007					0	0	0		
Montra CB12 P0007					0	0	0	Material incompleto	
Montra Paradox P0007					0	0	0		
Montra Flexital P0007					0	0	0		



# TeamWork – Gestão Campanhas /

## Projectos

Guarde e permita a partilha de toda a documentação necessária para as suas equipas, como manuais técnicos, catálogos, documentos promocionais, videos, fotos, etc, de molde a que estes estejam disponíveis a qualquer momento e prontos a serem partilhados pelos seus colaboradores e clientes relativamente a cada projecto e/ou campanha.

Os formatos suportados e mais comuns são o Excel, PowerPoint, ZIP, PDF, JPG, Word entre outros.

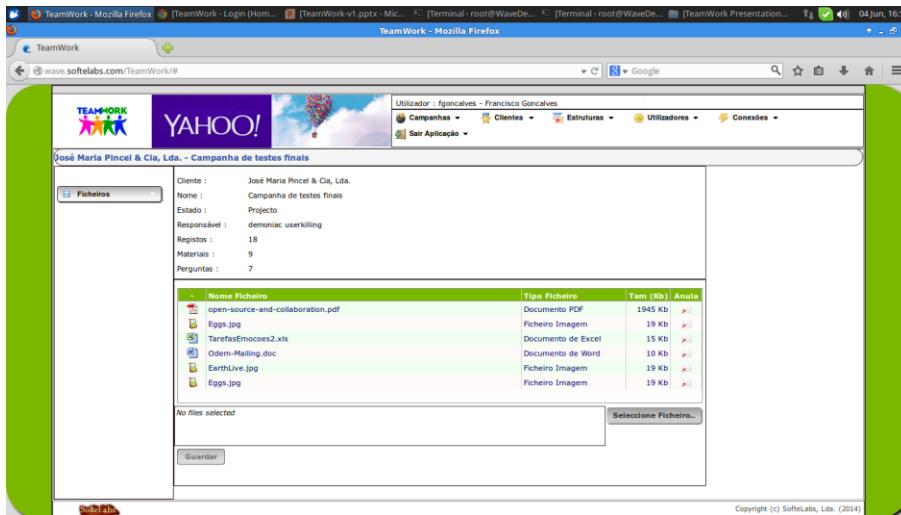

# Dispositivos Móveis

- Aplicações para IOS e Android.
- Ajustável para dispositivos Smartphone e Tablets
- Captura de coordenada GPS através dos dispositivos





A decorative blue shape consisting of several overlapping triangles, creating a wave-like or abstract pattern, positioned in the upper right area of the slide.

# FIM

Para uma demonstração poderá aceder ao seguinte Link:

<http://wave.softelabs.com/TeamWork/>

User = demo passwd = demo

SofteLabs © 2014

Para mais informações ou demonstração queira por favor contactar:

[fgoncalves@softelabs.com](mailto:fgoncalves@softelabs.com) ou Telemóvel : (351) 962-302-583